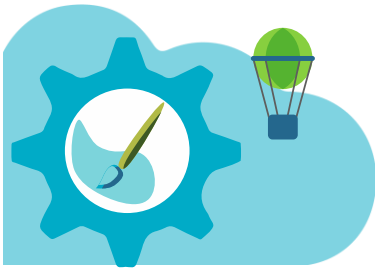

Affinity Photo

Dernière mise à jour : janvier 2025

Éligible CPF
Non

Durée
3 jours (21 heures)

Dates
Consulter le planning

Tarif intra-entreprises
Nous consulter

Tarif sur mesure
Nous consulter

Objectifs pédagogiques

- Prise en main d'Affinity Photo pour apprendre la retouche photo et le photomontage. Créer des mises en page avec du texte, des affiches.
- Exporter le document pour l'impression ou le digital
- Cette formation s'adresse à des infographistes, administrateurs de projet ou tout personne devant créer des supports print ou web.
- Elle favorise le développement des compétences et le maintien dans l'emploi.

Prérequis

Connaissance de l'environnement Windows ou macOS

Contenu de la formation

INTRODUCTION ET INTERFACE

- Présentation générale de l'interface
- Créer un nouveau document
- Paramétrer les préférences pour une utilisation optimale

ASPECTS TECHNIQUES D'UNE IMAGE

- Comprendre les notions de pixels et de résolution
- Connaître les modes colorimétriques
- Redimensionner une image et modifier la taille du canevas
- Préparer une image pour l'impression

RETOUCHER, SÉLECTIONNER ET DÉTOURER

- Choisir et utiliser les outils de sélection appropriés (Lasso, Baguette magique, Pinceau de sélection)
- Gérer les options de sélection (contour progressif, mémorisation)
- Utiliser la palette Affinage de la sélection
- Recadrer et redresser une image
- Utiliser la fonction Remplissage de retouche
- Utiliser les outils Tampon et Suppression des défauts

RÉGLER LA CHROMIE D'UNE IMAGE

- Diagnostiquer la qualité d'une image
- Tester les options de corrections automatiques
- Utiliser les réglages Niveaux, Courbes, Teinte, Saturation et Balance des blancs
- Cibler une correction grâce aux masques de calques

Informations pratiques

Public concerné
Toute personne intéressée.

Délai d'accès
La date de démarrage de la formation est convenue au moment de la validation de la proposition commerciale avec notre conseiller formation.

Lieu
AMG INFORMATIQUE
7 avenue de la Découverte – 21000 Dijon
Possibilité de formation sur site du client (sur demande).

Nombre minimum de participants
2 personnes.

Méthodes pédagogiques
Réalisation d'exercices et travaux pratiques applicatifs (contrôlés et corrigés avec l'animateur).
Support de cours numérique.
Assistance post-formation par e-mail.

Intervenants
Formation animée par un(e) intervenant(e) spécialisé(e) dans la formation pour adultes (avec plus de 10 ans d'expérience).

Moyens matériels & locaux
Moyens matériels : poste de travail individuel en réseau, connexion Internet, accès WIFI gratuit.
Locaux : salle de formation climatisée, salle de pause avec boissons chaudes et froides à disposition gratuitement.

Modalités d'évaluation des acquis
Exercices pratiques de validation des connaissances en autonomie.
Attestation fournie en fin de formation.

Inscription et renseignements : prenez contact avec **Bruno DANTON ou Aurélie JANIN**
par mail à **serviceformation@amg-informatique.com** ou par téléphone au **03 80 74 24 44**

CRÉER UN MONTAGE

- Comprendre l'utilité des calques
- Créer et modifier un document contenant des calques
- Maîtriser les masques de calques
- Comprendre les fonctions Liquid Persona et Develop Persona
- Utiliser les filtres et les filtres en direct
- Insérer et mettre en forme le texte
- Ajouter des effets (ombre portée…)

FINALISER LE TRAITEMENT D'UNE IMAGE

- Améliorer la netteté
- Choisir le bon format d'enregistrement en fonction de l'utilisation de l'image

ATELIER QUESTIONS / RÉPONSES

Informations pratiques

Accessibilité

Toutes les formations AMG sont accessibles aux personnes en situation de handicap (rampe d'accès, toilettes, salles de formation). Contactez notre référent handicap, Bruno Danton pour toutes les questions relatives à l'accessibilité.

Suite du parcours

Cette formation peut être complétée par d'autres modules permettant l'acquisition et le perfectionnement de compétences complémentaires.
Notre offre de formation est publiée sur notre site internet www.amg-informatique.com

Procédure d'accès à la formation

Cette formation est accessible après signature d'une convention de formation et après acceptation des conditions générales de vente d'AMG Informatique.

Les étapes d'inscription sont les suivantes :

- Identification lors d'un contact des besoins de formations spécifiques du demandeur.
- Entretien téléphonique permettant de cibler précisément vos besoins.
- Envoi d'un QCM d'évaluation des connaissances à compléter en ligne. Après analyse, le cursus de formation sera validé ou affiné.
- Envoi par AMG Informatique du programme de formation et d'un devis (rappel des dates, heures, lieu et mode de la formation et plan d'accès).
- Retour du devis signé et acceptation des modalités de déroulement de l'action.
- Réception par le demandeur de la convocation à la formation.
- Démarrage de la formation.

Votre contact durant la formation : Aurélie JANIN