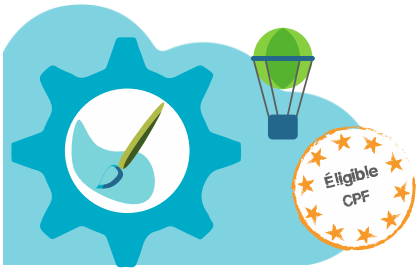

Photoshop initiation

Dernière mise à jour : janvier 2025

AMG INFORMATIQUE
La passion de la qualité

Éligible CPF
Oui

Durée
3 jours (21 heures)

Dates
Consulter le planning

Tarif inter-entreprises
Nous consulter

Tarif sur mesure
Nous consulter

Objectifs pédagogiques

- Maîtriser les bases du logiciel pour être capable de retoucher des images. Acquérir les connaissances nécessaires à l'impression d'images.
- Cette formation s'adresse à toute personne débutante.
- Elle favorise le développement des compétences et le maintien dans l'emploi.

Prérequis

Connaissance de l'environnement Windows ou macOS

Contenu de la formation

PRÉSENTATION GÉNÉRALE DU LOGICIEL ET FONCTIONS DE BASES

- Connaître le positionnement de Photoshop dans la chaîne graphique
- Se familiariser avec l'interface et les menus
- Utiliser la palette d'outils
- Utiliser l'explorateur de fichiers
- Créer un espace de travail
- Se servir des outils prédéfinis

L'ACQUISITION D'IMAGES

- Importer et ouvrir des images
- Exporter des fichiers
- Gérer la taille de la zone de travail/taille de l'image
- Gérer la résolution et le rééchantillonnage
- Recadrer une image
- Gérer les conversions de fichiers : couleur et format

TRAITEMENT ET RETOUCHE D'IMAGES

- Connaître les techniques et les outils de sélection
- Se servir des outils graphiques, de dessin et de peinture
- Utiliser la palette Formes
- Se servir des outils de retouche (tampon, gomme, densité)
- Déformer : les fonctions de fluidité
- Gérer les transformations géométriques

LA COULEUR

- Connaître les notions théoriques de base
- Se servir des différents modes colorimétriques
- Utiliser les nuanciers et le sélecteur de couleur
- Créer et utiliser les dégradés de couleurs
- Utiliser la pipette

Informations pratiques

Public concerné
Toute personne intéressée.

Délai d'accès
La date de démarrage de la formation est convenue au moment de la validation de la proposition commerciale avec notre conseiller formation.

Lieu
AMG INFORMATIQUE
7 avenue de la Découverte – 21000 Dijon
Possibilité de formation sur site du client (sur demande).

Nombre minimum de participants
2 personnes.

Méthodes pédagogiques
Réalisation d'exercices et travaux pratiques applicatifs (contrôlés et corrigés avec l'animateur).
Support de cours numérique.
Assistance post-formation par e-mail.

Intervenants
Formation animée par un(e) intervenant(e) spécialisé(e) dans la formation pour adultes (avec plus de 10 ans d'expérience).

Moyens matériels & locaux
Moyens matériels : poste de travail individuel en réseau, connexion Internet, accès WIFI gratuit.
Locaux : salle de formation climatisée, salle de pause avec boissons chaudes et froides à disposition gratuitement.

Modalités d'évaluation des acquis
Exercices pratiques de validation des connaissances en autonomie.
Attestation fournie en fin de formation.
Certification en fin de formation dans le cadre du CPF ou à la demande.

Inscription et renseignements : prenez contact avec **Bruno DANTON ou Aurélie JANIN**
par mail à **serviceformation@amg-informatique.com** ou par téléphone au **03 80 74 24 44**

LES CALQUES

- Connaître le principe des calques
- Sélectionner un calque
- Ajouter, supprimer ou fusionner des calques

LE TEXTE

- Saisir et régler un texte
- Appliquer des effets sur un texte : ombre portée, texte en relief, avec dégradé, texte lumineux

LES OPTIONS OU RÉGLAGES

- Gérer les filtres
- Se servir des préférences générales
- Utiliser les unités
- Utiliser le Presse-papiers
- Connaître la chaîne graphique

LE TRACÉ OU DESSIN VECTORIEL

- Utiliser l'outil Plume et ses outils de sélection
- Créer un tracé pour réaliser un détourage
- Retoucher un tracé : ajouter et supprimer des points d'ancrage, déformer des tracés
- Importer un tracé
- Transformer un tracé en sélection

ENREGISTREMENT ET IMPRESSION

- Connaître les principaux formats d'enregistrement pour l'impression et pour le Web
- Préparer l'impression
- Gérer les options d'impression : inclinaison, points et trames, forme du point
- Utiliser les épreuves de contrôle
- Connaître les particularités des formats Web

TRAVAILLER AVEC L'IA

- Qu'est-ce qu'un prompt d'IA ?
- Comment rédiger un prompt ?
- Du texte à l'image générer un visuel avec un prompt
- Définir une sélection pour aider l'IA

ATELIER QUESTIONS / RÉPONSES

Informations pratiques

Accessibilité

Toutes les formations AMG sont accessibles aux personnes en situation de handicap (rampe d'accès, toilettes, salles de formation). Contactez notre référent handicap, Bruno Danton pour toutes les questions relatives à l'accessibilité.

Suite du parcours

Cette formation peut être complétée par d'autres modules permettant l'acquisition et le perfectionnement de compétences complémentaires.
Notre offre de formation est publiée sur notre site internet www.amg-informatique.com

Procédure d'accès à la formation

Cette formation est accessible après signature d'une convention de formation et après acceptation des conditions générales de vente d'AMG Informatique.

Les étapes d'inscription sont les suivantes :

- Identification lors d'un contact des besoins de formations spécifiques du demandeur.
- Entretien téléphonique permettant de cibler précisément vos besoins.
- Envoi d'un QCM d'évaluation des connaissances à compléter en ligne. Après analyse, le cursus de formation sera validé ou affiné.
- Envoi par AMG Informatique du programme de formation et d'un devis (rappel des dates, heures, lieu et mode de la formation et plan d'accès).
- Retour du devis signé et acceptation des modalités de déroulement de l'action.
- Réception par le demandeur de la convocation à la formation.
- Démarrage de la formation.

Votre contact durant la formation : Aurélie JANIN